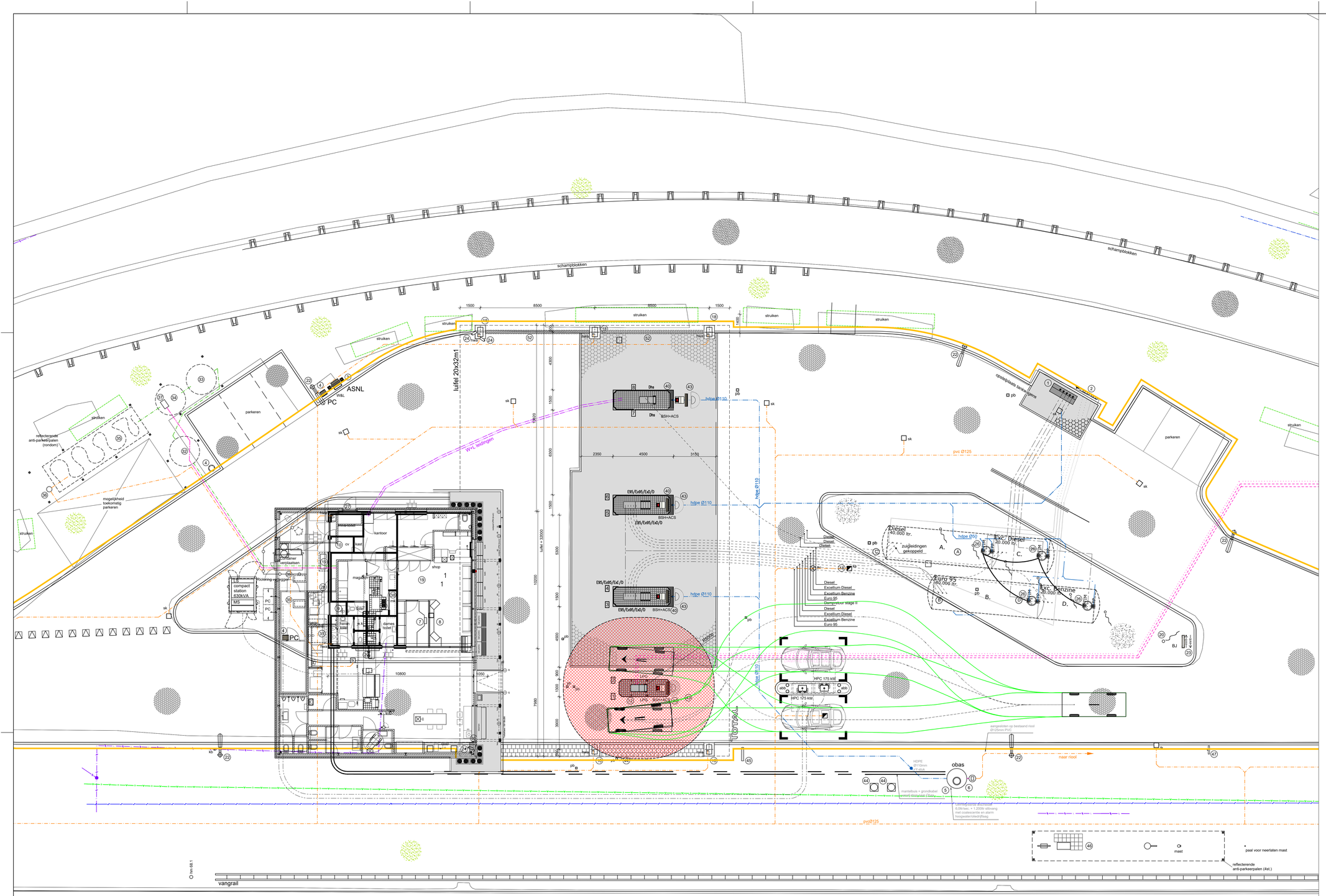

RIJKSWEG A6 (NOORDBAAN)

RENVOOI TANKINSTALLATIE

nr	omschrijving	aantal	opmerking
A	Ondergronds opslagtank, Diesel, inhoud 40 m3	1	
B	Ondergronds opslagtank, Euro 95 ongelood 98, inhoud 30 m3	1	
C	Ondergronds opslagtank, Excellium Diesel, inhoud 20 m3	1	
D	Ondergronds opslagtank, Euro ongelood 98, inhoud 40 m3	1	
E	Ondergronds opslagtank, LPG, inhoud 25 m3	1	
DB	Elektrische pomp voor Euro ongelood 95 0,375 kW		
DC	Elektrische pomp voor Excellium Diesel 0,375 kW		
DB	Elektrische pomp voor Excellium ongelood 95 0,375 kW		
D	Elektrische pomp voor Diesel 0,375 kW		
Dh	Elektrische pomp voor Diesel, high speed 0,75 kW		
E	Dompelpomp tbv LPG, type reel jacket 2x 2,20 kW		

RENVOOI SYMBOLEN

aanduiding	omschrijving	aanduiding	omschrijving
	Gebouw	ΔP	P = drooggeveltelbasser; m.v.v. inhoud (kg)
A	Vulgelders tanks	PP	Vloeistofdichte peilpot op tanks
T	Vulgnummer diverse	⊕ pb	Peilbus monitoring
B	Pompnummer	nns	Ontstoppingsstuk riolering
sk / tk	Straat- of trottoirkolk		Zuigleiding staal 1,5"
skd / tkd	Straat- of trottoirkolk, explosieveilig		Vulleiding staal 2"
hwa	Hemelwaterafvoer		Dampretourleiding staal 2"
kb ⊕	Meetpunt KB		Ontluchtingsleiding staal 1,5"
⊗ An	Anode	Leiding paars	Leidingwerk tbv LPG
	Zwakstroomgeïs dik 80mm, vloeistofdicht		LPG-Vulleiding staal 2"
	Vloeistofdichte vloer pompeilanden		LPG-Perleiding staal 1,25"
	Algemeen: Betonkrinkers 100.200.100 heidepaars		LPG-dampretourleiding staal 0,75"
	Parkeren: Betonkrinkers 100.200.100 antraciet		Leiding HPE
	Beijzing: Betonkrinkers 100.200.100 witte toplaag		Leiding PVC (vuil water)
	Trottoirs: Betontegels 300x300x45mm		Leiding PVC (schoon water)
	Asfalt		Mantelbuis
	Gradstortstegels		
	Gras / groenvoorziening		Perleiding Adblue
	Split		Mantelbuis
	Trottoirbanden 130.150.250		Rijkswaterpeilbedrijf contour
	Lange vloeistofdicht Opsaluband 120.250		
	Lange trottoir: Opsaluband 80.200		

RENVOOI DIVERSEN

nr	omschrijving	aantal	opmerking
1	vulpunten in vloeistofdichte bak RVS; dampretouraansluiting	1	
2	vulpunten in vloeistofdichte bak	1	
3	water- en sanitair, aansluiting water en perslucht	1	
4	zelfdovende afvalbak	1	
5	stilleggingsk. & dim. en benzine afscheider, capaciteit 6 l/s, inhoud 1200L	1	
6	pompeiland	4	
7	dpl pomp, bestelsystemen gekoppeld op pompen	1	
8	stack tbv pompopslagkast	1	
9	compressor kleislinhoud 150 ltr alles copco le 5e pack	1	
10	compressor kleislinhoud 150 ltr alles copco le 5e pack - vervangen 20kW (op dampretour LPG?)	1	
11	combinatiestuk(stuk) tbv zuigleidingen/retour	1	
12	afleverzuil autogas, met rampiden	1	
13	vulpunt autogas	1	
14	vulpunttunkast autogas tbv uit vulpunt	1	
15	hekwerk rondom tank, hoog 2m met "Rijkswaterpeilbedrijf"	1	
16	hekwerk rondom tank, hoog 2m met 2 vluchtdeuren	1	
17	overdruk-autoventiel	1	
18	luifelkolom	3	
19	arco-installatie gebouw	2	
20	afvalcontainers	4	
21	afvalbakken	3	
22	bollard	4	
23	bord met extra pijlen, vrachtwagen rechts, personenauto links	1	
24	camera	5	
25	[illegible]		
26	pol tankinstallatie	4	
27	verkeerspaldigscrid legen de gevel	1	
28	toilemonsterpaal	1	
29	mountign: "Total" verkuilt	1	
30	[illegible] aluminium	1	
31	pindpolsterm	1	
32	F.Ded Septic tank, ø 2,5m diameter, 1.70+0.50 diep, 4500kg	1	
33	S.2m3 Buffertank, BWN verticaal, 1,25m diameter, 1.85+0.60 diep, 4800kg, voor filtering en afvoer bakuitrijing	1	
34	S.2m3 Filtertank, BWN verticaal, ø 2,0m diameter, 1.85+0.60 diep, 4800kg, voor filtering en afvoer bakuitrijing	1	
35	18m3 ECOVELO (vitfilterpaal)	1	
36	[illegible] voor afvoer water naar rioolpuur af te voeren	1	
37	aanlikpunt IBA, voor alle pompeilandlijnen	1	
38	elektrische [illegible]	1	
39	gemarkeerde putten, rioering (buiten gebouw?)	1	
40	servicekoten met productaansluiting waarin zelfdovende afvalbak	4	
41	[illegible]	1	
42	weegrijk met 2 gradentkoppers pil	4	
43	betonblok, rood - wit gescbilderd	4	
44	pvc pedpol, vloeibdok met aislingverloop ordeberd	4	
45	poldertoord	1	
46	Wisselgeldbetalingssysteem (Rijkswaterstaat)	1	
47	verkeersbord "tankstation"	1	
48	verkeersbord "tankstation links"	1	
49	verkeersbord "parkeren", "restaurant", "hotel" met pijl naar rechts	1	
50	kast 1/muiste	1	
51	kast 2/muiste	1	
52	fundering voormalige kalmtoer	1	
53	bordje met verwijzing naar ondergronse leiding	2	

FDP	Fietsdeelpunt
SB	Staten Beugel
BSH	Mobile service tank (Jaap)
ACS	Arche carbuerat, productaansluitingskoord
ACS	Arche carbuerat, [illegible]
ACSBL	Arche service rod kalmtoerpl. Staten frame
S	Sirene [illegible] [illegible]
BJ	Borne non lumineuse, Bord richtingbetrotte (2-12 modules)
PC	Power cabinet
HPC	Hoge power charger 175 kW
abb	Aardbliksafleiding pevzal met beton

MATERIALEN EN KLEUREN

		ONDERDEEL	MATERIAAL	KLEUR
LUIFEL	-	BOEIBORD / BANDEAU	STANDAARD TOTAL	BRUIN RAL7006
	-	KOLOMMEN	STAAL	WIT RAL 9010
	-	PLAFOND	GEPROFILEERDE STAALPLAAT	WIT RAL 9010
SHOP	-	GEVELS	METSELWERK, GESCHILDERD	BRUIN RAL7006
	-	TRASRAAM	METSELWERK, GESCHILDERD	BRUIN RAL7006
	-	VLIEGENGEL SHOP	ALUMINIUM, GEMOFFELD	BRUIN RAL 8019
	-	KOZIJNEN + DEUREN	HOUT	BRUIN RAL 8019
	-	BOEIBORD	VOLLEDINPLAAT	WIT
	-	GAATRIM	ALUMINIUM, BLANK	
	-	BANDEAU	STANDAARD TOTAL	BRUIN RAL7006
	-	ROLLUIKEN	ALUMINIUM	WIT

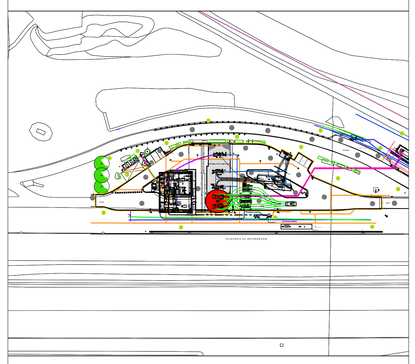

Kadastrale situatie

Kadastrale gemeente: Lelystad

Sectie: R

Nummer: 223

Schaal: 1:1000

VOORSTEL

Datum wijziging D		
Datum wijziging C		
Datum wijziging B		
Datum wijziging A	03-04-2020	Auto routes LPG toegevoegd

Project:
Tankstation "De Aalscholver"
Rijksweg A6 NZ. 8218 PW Lelystad

Onderwerp:
EV-laden
Lay-out terrein
-

Getekend : R. Garst
Datum : 02-04-2020
Afdeling : CTP
Projectl. : D. Hendriks

Werknummer:	Blad:	
553403	VO-B101	
Formaat: A0	Schaal: 1:100	

ContrAll
Kleine Fluitersweg 253
Postbus 525
7300 AM APELDOORN
Tel.: 055 - 5781350
Fax: 055 - 5781351

File: 20180501 Directory: P:\Projecten 2018

Copyright ContrAll projektrealisatie B.V. Apeldoorn